Erstbezug: Dachgeschoss Wohnung in Prenzlauer Berg

Objektnummer: 2222

Schoenhauser Allee, 10439 Berlin Prenzlauer Berg

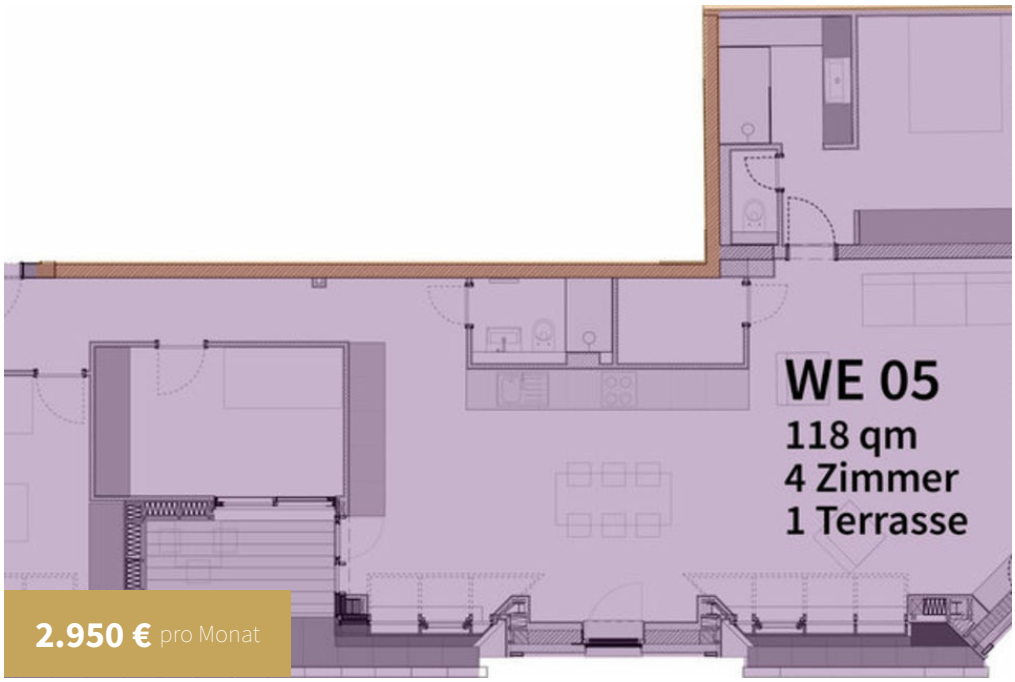

Exposé auf Anfrage/
Exposé upon request

LAGE

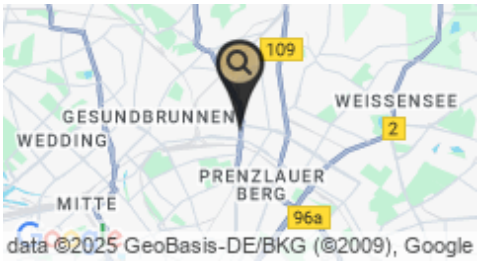

PROFIL

Verfügbar ab: 1. Februar 2028
Nebenkosten: inklusive
Kaution: 5.900,00 €

Mindestmietdauer: 12 Monate
Stadtteil: Berlin Prenzlauer Berg
Objektnummer: 2222

- Wohnung zur Miete
- 3 Schlafzimmer
- 5. Etage
- 4.0 Zimmer insgesamt
- 3 Badezimmer
- 118 qm

AUSSTATTUNG

Allgemein:

- Aufzug
- Badewanne
- Balkon / Terrasse
- Dusche
- Echtholzboden
- Fußbodenheizung

Küche:

- Kochfeld
- Kühl-Gefrierkombinationen
- Ofen
- Spülmaschine

Für weitere Informationen und Fotos zu dieser Wohnung, suchen Sie nach der Objektnummer auf www.farawayhome.com oder gehen Sie direkt auf https://www.farawayhome.com/de/homes/2222.

Telefon
welcome@farawayhome.com

E-Mail
support@farawayhome.com

Besuchen Sie uns
www.farawayhome.com