FAR AWAY HOME

Stand vom 02.05.2025

Top möblierte Wohnung in der Grünberger Straße/Boxhagener Platz

Objektnummer: 2151

Grünberger Straße , 10245 Berlin Friedrichshain

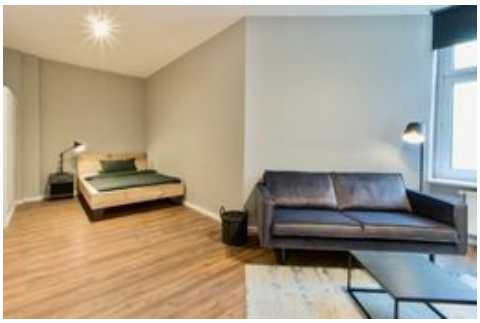

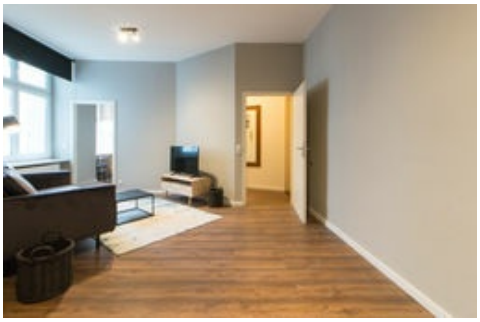

PROFIL

Verfügbar ab: 1. August 2027
Nebenkosten: inklusive
Kaution: 2.000,00 €

Mindestmietdauer: 3 Monate
Stadtteil: Berlin Friedrichshain
Objektnummer: 2151

- Möblierte Wohnung
- 1 Schlafzimmer
- 3. Etage
- 1.0 Zimmer insgesamt
- 1 Badezimmer
- 44 qm

LAGE

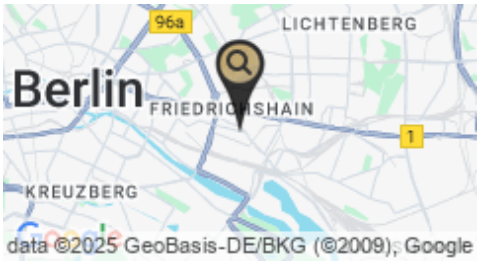

AUSSTATTUNG

Allgemein:
- Echtholzboden
- Gartenhaus
- Badewanne
- Und weiteres

Entertainment:
- Fernseher
- Smart TV

Küche:
- Besteck
- Geschirr
- Kaffeemaschine
- Und weiteres

Reinigung & Textilien:
- Bettwäsche & Bezüge
- Handtücher
- Waschmaschine
- Und weiteres

Kommunikation:
- Internetflatrate inklusive

Parken:
- Parkmöglichkeiten vor dem Haus

Für weitere Informationen und Fotos zu dieser Wohnung, suchen Sie nach der Objektnummer auf www.farawayhome.com oder gehen Sie direkt auf https://www.farawayhome.com/de/homes/2151.

Telefon
welcome@farawayhome.com

E-Mail
support@farawayhome.com

Besuchen Sie uns
www.farawayhome.com