FAR AWAY HOME

Stand vom 02.05.2025

Wunderschöne Studio Wohnung direkt am Mauerpark im Prenzlauer Berg

Objektnummer: 1827

Oderberger Straße, 10435 Berlin Prenzlauer Berg

1.190 € pro Monat

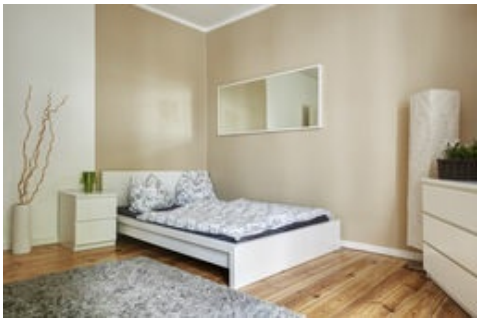

PROFIL

Verfügbar ab: 1. Juli 2025
Nebenkosten: inklusive
Kaution: 1.190,00 €

Mindestmietdauer: 4 Monate
Stadtteil: Berlin Prenzlauer Berg
Objektnummer: 1827

- Möblierte Wohnung
- 1 Schlafzimmer
- 1. Etage

- 1.0 Zimmer insgesamt
- 1 Badezimmer
- 37 qm

LAGE

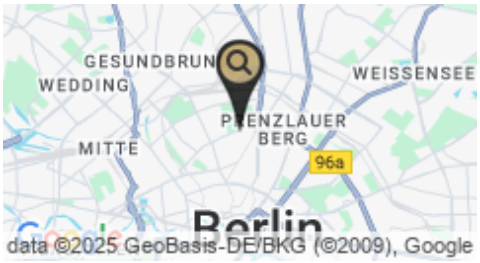

AUSSTATTUNG

Allgemein:
- Dusche
- Echtholzboden
- Fahrradkeller
- Und weiteres

Entertainment:
- Fernseher

Küche:
- Besteck
- Gefrierfach
- Kühlschrank
- Und weiteres

Reinigung & Textilien:
- Bettwäsche & Bezüge
- Handtücher
- Waschmaschine
- Und weiteres

Kommunikation:
- Internetflatrate inklusive

Parken:
- Parkmöglichkeiten vor dem Haus

Für weitere Informationen und Fotos zu dieser Wohnung, suchen Sie nach der Objektnummer auf www.farawayhome.com oder gehen Sie direkt auf https://www.farawayhome.com/de/homes/1827.

Telefon
welcome@farawayhome.com

E-Mail
support@farawayhome.com

Besuchen Sie uns
www.farawayhome.com