FAR AWAY HOME

Stand vom 01.05.2025

Luxuriöses Design Loft mit Patio, Balkon und Kamin

Objektnummer: 1605

Schönleinstraße, 10967 Berlin Kreuzberg

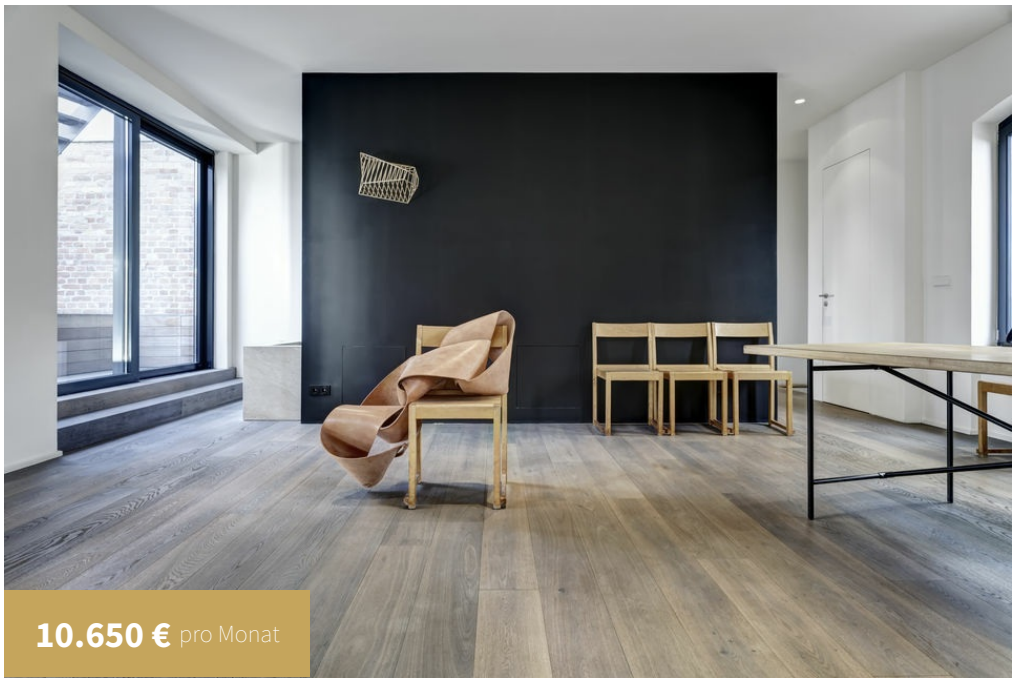

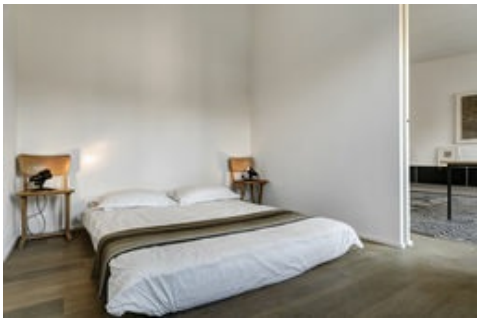

PROFIL

Verfügbar ab: 1. Juni 2028
Nebenkosten: inklusive
Kaution: 21.300,00 €

Mindestmietdauer: 1 Monate
Stadtteil: Berlin Kreuzberg
Objektnummer: 1605

- Möblierte Wohnung
- 2 Schlafzimmer
- 4. Etage

- 3.0 Zimmer insgesamt
- 2 Badezimmer
- 250 qm

LAGE

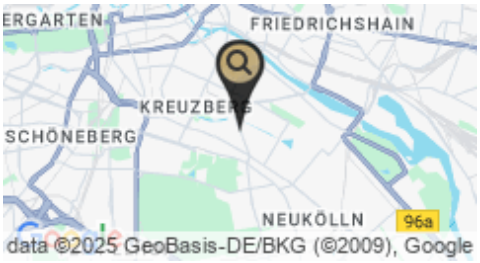

AUSSTATTUNG

Allgemein:
- Balkon / Terrasse
- Gäste-WC
- Fußbodenheizung

Entertainment:
- Fernseher

Küche:
- Besteck
- Gefrierfach
- Geschirr
- Und weiteres

Reinigung & Textilien:
- Waschtrockner
- Bettwäsche & Bezüge
- Handtücher

Kommunikation:
- Internetflatrate inklusive

Special:
- Kamin
- Dachterrasse

ÖFFENTLICHE VERKEHRSMITTEL

U-Bahn-Station: Schönleinstraße
Linie: U8
1 Minute

Bushaltestelle: Schönleinstraße
Linie: N8
1 Minute

Für weitere Informationen und Fotos zu dieser Wohnung, suchen Sie nach der Objektnummer auf www.farawayhome.com oder gehen Sie direkt auf https://www.farawayhome.com/de/homes/1605.

Telefon
welcome@farawayhome.com

E-Mail
support@farawayhome.com

Besuchen Sie uns
www.farawayhome.com